Probier´s mal mit Gemütlichkeit

dt.T.: Heinrich Riethmüller
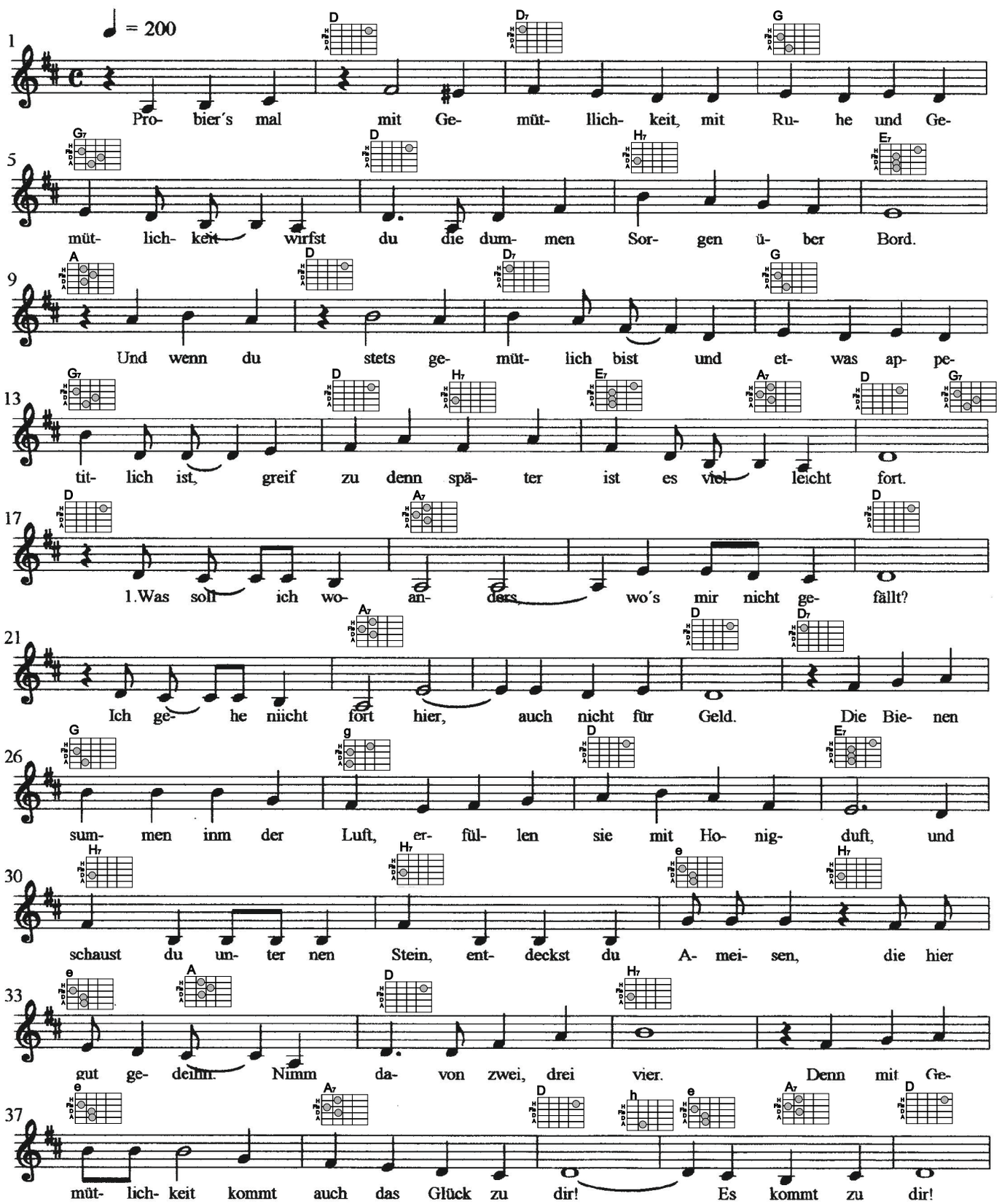
Terry Gilkyson